

**Organisationsplan des  
Bundesministeriums für Verkehr  
und digitale Infrastruktur  
3. August 2020**

Min (B)

**Bundesminister  
Andreas Scheuer**

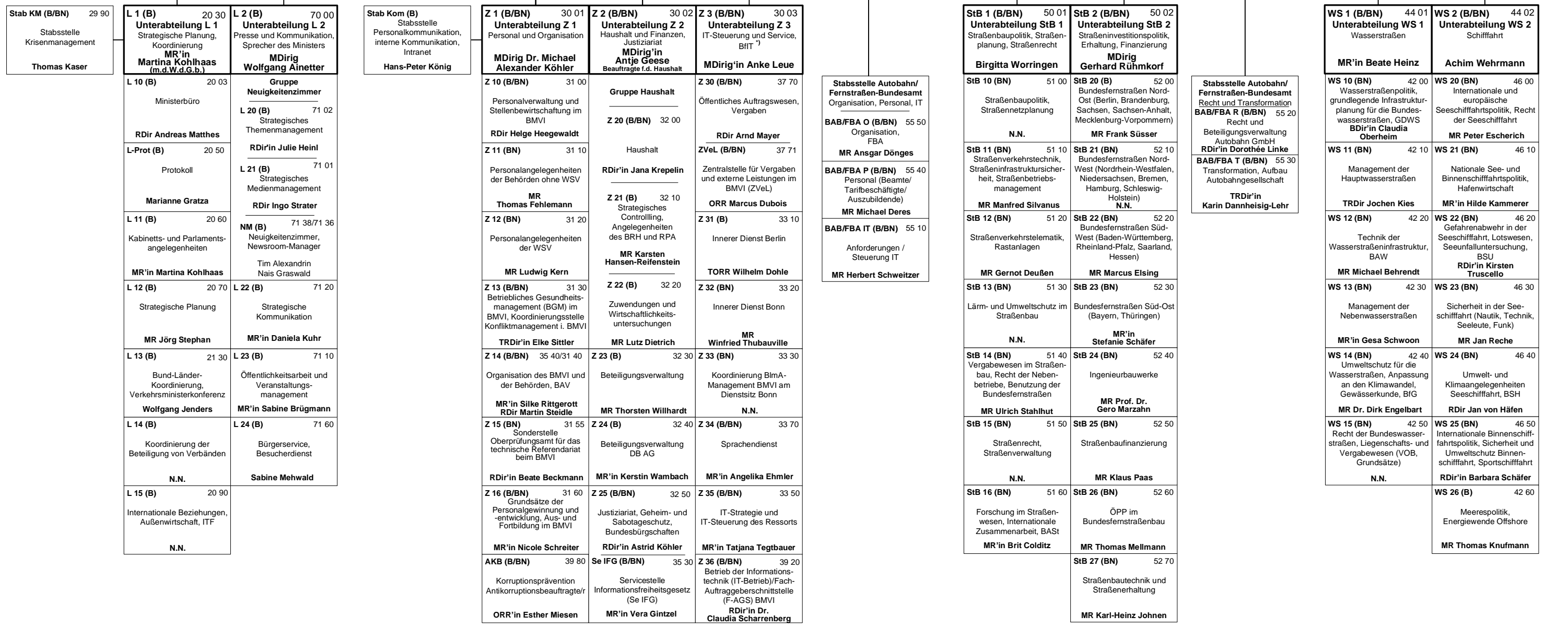
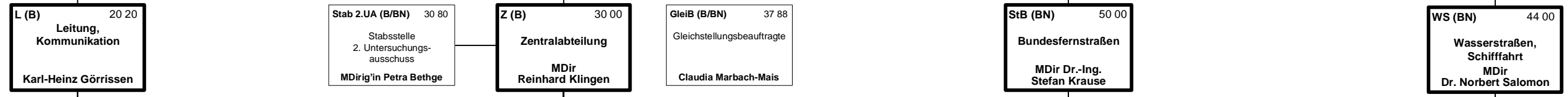

<sup>1)</sup> Beauftragte für Informations- und Kommunikationstechnik des Geschäftsbereichs des BMVI

Personalrat BMVI Vorsitzender Ralph Faltus	Hauptpersonalrat Vorsitzender Kai Müller	Jugend- und Auszubildendenvertretung BMVI Vorsitzende Katharina Merz	030 / 18 300-3285 Haupt-Jugend- und Auszubildendenvertretung Vorsitzende Yvonne Peters	Vertrauensperson der schwerbehinderten Menschen Kemal Etem Önel	Hauptvertrauensperson der schwerbehinderten Menschen Norbert Lange
--	--	--	---	--	---

20 00

PersRef'in (B) 20 06

Persönliche Referentin  
Minister

Katharina Teufert

(B) = Organisationseinheiten mit Dienstort Berlin  
(BN) = Organisationseinheiten mit Dienstort Bonn  
(B/BN) = Organisationseinheiten mit Dienstorten in Berlin und Bonn

**Dienstgebäude Berlin:**  
Invalidenstraße 44, 10115 Berlin  
Telefon: 03018-300-0  
Telefax: 03018-300-19 20/19 22  
**Postanschrift Berlin:**  
11030 Berlin

**Dienstgebäude Bonn:**  
Robert-Schuman-Platz 1, 53175 Bonn  
Telefon: 022899-300-0  
Telefax: 022899-300-34 28/34 29  
**Postanschrift Bonn:**  
Postfach 20 01 00, 53170 Bonn

**E-Mail:** poststelle@bmvi.bund.de

**Internet:** www.bmvi.de

**PSts B (B) 21 00**  
**Parlamentarischer  
Staatssekretär**  
**Steffen Bilger**

**PersRef (B) 21 20**  
**Persönlicher  
Referent**  
RR Dr.  
Joachim Eichhorn

**GS WStF (B) 24 10**  
Geschäftsstelle Wirtschafts-  
stabilisierungsfonds  
**MR'in Iris Reimold**

**Sts'in Z (B) 22 00**  
**Staatssekretärin**  
**Dr. Tamara Zieschang**

**PersRef'in (B) 22 20**  
**Persönliche  
Referentin**  
Gwendolyn Fischer-  
Weppler

**E (B/BN) 40 00**  
**Eisenbahnen**  
**MDir Hugo Gratza**

**BfNa (B) 18757-5774**  
Beauftragter für  
Nachhaltigkeit im Ressort  
**MR Leo Schulz**

**G (B/BN) 24 00**  
**Grundsatz-  
angelegenheiten**  
**Dr. Klaus Bonhoff**

**DG (B) 60 00**  
**Digitale Gesellschaft**  
**MDir Dr.  
Tobias Miethaner**

**LF (BN) 45 00**  
**Luftfahrt**  
**Johann Friedrich  
Colsman**

**PG Unb LF (BN) 49 50**  
Projektgruppe Unbemannte  
Luftfahrt  
**TRR Dr.-Ing.  
Daniel Phiesel**

**StV (B/BN) 75 00**  
**Straßenverkehr**  
**MDir Guido Zielke**

**Stab RV (B/BN) 78 00**  
Stabsstelle Radverkehr,  
Straßenverkehrssicherheit  
**Karola Lambeck**  
(Radverkehrsbeauftragte)

<b>E 1 (B/BN) 40 01</b> <b>Unterabteilung E 1</b> Innovationen, Digitalisierung, Vernetzung <b>Dr. Bernd Rittmeier</b>	<b>E 2 (B/BN) 40 02</b> <b>Unterabteilung E 2</b> Schieneninvestitionen, Recht <b>MDirig Ralf Schweinsberg</b>
<b>E 10 (B/BN) 41 00</b> Eisenbahnpolitik <b>MR Axel Hansmeier</b>	<b>E 20 (B/BN) 43 00</b> Investitionsfinanzierung Bestandsnetz, Haushaltsangelegenheiten <b>MR Hans-Jörg Jacobs</b>
<b>E 11 (B/BN) 41 10</b> Masterplan Schienengüterverkehr, Gleisanschlussförderung <b>RDir Stephan Bull</b>	<b>E 21 (B/BN) 43 10</b> Investitionsfinanzierung Bedarfsplan <b>N.N.</b>
<b>E 12 (B/BN) 41 20</b> Lärm-, Umwelt- und Klimaschutz, Forschungsangelegen- heiten im Eisenbahnbereich <b>Dr. Jens Klocksin</b>	<b>E 22 (B/BN) 43 20</b> Investitionshilfen ÖPNV, spurgebundene öffentliche Nahverkehrssysteme, SPNV, Regionalisierung <b>BDir Thiemo Disl</b>
<b>E 13 (B/BN) 41 30</b> Infrastrukturplanung, Elektrifizierung, Deutschlandtakt, Bahnhöfe <b>MR Dr. Ralf Bammerlin</b>	<b>E 23 (B/BN) 43 30</b> Eisenbahnrecht <b>RDir'in Christine Ehard</b>
<b>E 14 (BN) 41 40</b> Eisenbahntechnik, Digitalisierung, Innovative Technologien <b>TRDir Matthias Potrafke</b>	<b>E 24 (BN) 43 40</b> Eisenbahnverkehrs- verwaltung (BEV, EBA, BEU, BNetzA) <b>MR'in Brigitte Zotz</b>

<b>G 1 (B/BN) 24 01</b> <b>Unterabteilung G 1</b> Grundsatzang. u. Strategien für Personen- und Güterverkehr <b>MDirig'in Birgit Breitfuß-Renner</b>	<b>G 2 (B/BN) 24 02</b> <b>Unterabteilung G 2</b> Klimaschutz im Verkehr, Umwelt- und Lärmschutz <b>MDirig Johannes Wiczorek</b>	<b>G 3 (B/BN) 24 03</b> <b>Unterabteilung G 3</b> Europa <b>MDirig'in Dr. Astrid Mohn</b>
<b>G 10 (B) 24 10</b> Grundsatzangelegenheiten, Finanz- und Wettbewerbspolitik <b>MR'in Iris Reimold</b>	<b>G 20 (B/BN) 25 10</b> Grundsatzfragen der klimafreundlichen Mobilität, Klimakabinett <b>MR Helge Pöls</b>	<b>G 30 (B) 26 00/26 10</b> EU-Politik, EU-Recht, EU- Beihilfepolitik, Brexit <b>RDir'in Dr. Sabine Beckmann RDir'in Dr. Katharina Gebauer</b>
<b>G 11 (B) 24 20</b> Bundesverkehrswege- planung, Investitionspolitik <b>MR Stefan Schmitt</b>	<b>G 21 (B/BN) 25 20</b> Urbane Mobilität und Sofortprogramm saubere Luft <b>RDir'in Alexandra Mause</b>	<b>G 31 (B) 26 20</b> EU-Koordinierung, EU- Ratspräsidentschaft <b>MR'in Heike Seefried</b>
<b>G 12 (B/BN) 24 30</b> Grundsatzang. d. Forschung u. Entwicklung, Forschungs- förderung/-programme, Wiss. Beirat <b>MR'in Petra Löffler (Forschungsbeauftragte)</b>	<b>G 22 (B) 25 30</b> Alternative Kraftstoffe und Antriebe, Infrastruktur, Energie <b>RDir Dr. Hendrik Haßheider</b>	<b>BDF (B) 26 21</b> Deutsch-französische Beauftragte <b>Petra Winkler-Maitre</b>
<b>G 13 (BN) 24 40</b> Prognosen, Statistik und Sondererhebungen <b>MR'in Heidrun Reuter</b>	<b>G 23 (B) 25 40</b> Elektromobilität, Lade- und Wasserstoffinfrastruktur <b>MR Jürgen Papajewski</b>	<b>GS EU-RP (B) 26 60</b> Geschäftsstelle EU-Ratspräsidentschaft <b>ORR'in Dr. Bettina Hoffmann</b>
<b>G 14 (B) 24 50</b> Güterverkehr und Logistik <b>MR Peter Lüttjohann</b>	<b>G 24 (B/BN) 25 50</b> Lärmschutzstrategie, Umweltschutz <b>MR Dr. Klaus Stadler</b>	<b>G 32 (B) 26 30</b> Internationale Investitionsprogramme, Europäische Verkehrsnetze <b>MR Reiner Nagelkrämer</b>
<b>G 15 (B) 24 60</b> Personenverkehr, Öffentliche Verkehrssysteme <b>MR'in Karola Henke</b>		<b>G 33 (B/BN) 26 40</b> EU-Sicherheitspolitik, Gefahrenabwehr und NATO-Angelegenheiten im Bereich Verkehr und Logistik <b>RDir Marc-Andor Lorenz</b>
<b>G 16 (BN) 24 70</b> Beförderung gefährlicher Güter <b>RDir'in Gudula Schwan</b>		

<b>DG 1 (B/BN) 60 01</b> <b>Unterabteilung DG 1</b> Digitale Gesellschaft und Infrastruktur <b>MDirig Frank Krüger</b>	<b>DG 2 (B/BN) 60 02</b> <b>Unterabteilung DG 2</b> Mobilität 4.0 <b>MDirig Andreas Krüger</b>
<b>DG 10 (B/BN) 61 00</b> Strategische Aspekte der Digitalisierung <b>MR'in Sabine Dannelke</b>	<b>DG 20 (B) 62 00</b> Künstliche Intelligenz und Digitalisierung in der Mobilität <b>RDir Alexander Dürnagel</b>
<b>DG 11 (B/BN) 61 10</b> Breitbandförderung/Gigabit- Investitionsfonds <b>MR Norbert Schuldt</b>	<b>DG 21 (B) 62 10</b> Förderinitiativen, Dateninnovationen <b>MR Dr. Christian Schlosser</b>
<b>DG 12 (B/BN) 61 20</b> Frequenzpolitik <b>MR'in Heike Riegner</b>	<b>DG 22 (BN) 62 20</b> Meteorologie, DWD, Erdbeobachtung <b>MR Prof. Dr.-Ing. Hans Moser</b>
<b>DG 13 (B/BN) 61 30</b> Recht der Digitalen Infrastruktur <b>MR'in Susanne Ding</b>	<b>DG 23 (B) 62 30</b> Satellitenavigation (Galileo, EGNOS) <b>N.N.</b>
<b>DG 14 (B/BN) 61 40</b> Europäische und inter- nationale Angelegenheiten der Digitalen Infrastruktur <b>RDir'in Dr. Anne Beimann</b>	<b>PRS-B (B) 62 31</b> Deutsche Galileo PRS-Behörde <b>ORR Kai Herrmann</b>
<b>DG 15 (B/BN) 61 50</b> Mobilfunk, 5G <b>N.N.</b>	<b>DG 24 (B) 62 40</b> Automatisiertes Fahren, Intelligente Verkehrs- systeme <b>MR'in Christine Greulich</b>
<b>DG 16 (B/BN) 61 60</b> Netzausbau <b>MR Friedhelm Bertelsmeier</b>	<b>DG 25 (B/BN) 62 50</b> Digitalisierung des Bauwesens <b>MR Rudolf Boll</b>
	<b>DG 26 (BN)</b> Digitalisierungsprogramm des Bundes, Onlinezugangsgesetz, Datenmanagement <b>N.N.</b>

<b>StänV LF (B/BN) 45 01</b> <b>Ständige Vertreterin</b> Luftfahrt <b>MDirig'in Marina Köster</b>
<b>LF 10 (B/BN) 45 10</b> Luftverkehrspolitik <b>RDir'in Sylvia Bielefeld</b>
<b>LF 11 (BN) 45 20</b> Luftrecht <b>RDir'in Petra Mengelkoch</b>
<b>LF 12 (BN) 45 30</b> Internationaler Luftverkehr <b>MR'in Susanne Schriek</b>
<b>LF 13 (Montreal)</b> Ratsvertretung bei der Internationalen Zivilluftfahrt- Organisation (ICAO) des BMVI <b>MR Ulrich Schwierczinski</b>
<b>LF 14 (BN) 45 50</b> Luftsicherheit (Abwehr äußerer Gefahren) <b>MR'in Dr. Mareike Bartkowski</b>
<b>LF 15 (BN) 45 60</b> Flugplätze <b>MR Ulrich Martin Stiehl</b>
<b>LF 16 (BN) 45 70</b> Lärm-, Umwelt- und Ver- braucherschutz im Luftver- kehr, Flughafenkoordinator, Flugunfallwesen, BFU <b>TRDir'in Frauke Pleines-Schmidt</b>
<b>LF 17 (BN) 45 80</b> Flugsicherung, BAF <b>MR Dirk Nitschke</b>
<b>LF 18 (BN) 45 90</b> Luftfahrttechnik, Flugbetrieb, Luftfahrt- personal, Luftverkehrs- sicherheit, LBA <b>RDir Raimund Kamp</b>

<b>StV 1 (B/BN) 75 01</b> <b>Unterabteilung StV 1</b> Straßenverkehrsrecht, Nut- zerfinanzierung, gewerb- licher Straßenverkehr <b>MDirig Ludger Molitor</b>	<b>StV 2 (B/BN) 75 02</b> <b>Unterabteilung StV 2</b> Fahrzeugtechnik <b>MDirig Christian Theis</b>
<b>StV 10 (B) 75 10</b> Lkw-Maut, Nutzerfinanzierung <b>RDir Martin Strigl</b>	<b>StV 20 (B) 75 20</b> Straßenverkehrspolitik <b>RDir Stefan Stadler</b>
<b>StV 11 (B/BN) 75 60</b> Straßenverkehrsrecht (Zulassung von Personen), Fahrlehrer-/Berufskraft- fahrerqualifikationsrecht <b>MR'in Renate Bartelt-Lehrfeld</b>	<b>StV 21 (B) 76 20</b> Regelungen der Fahrzeugzulassung, der Grundsätze des StVG und der Gebühren, KBA <b>MR Dr. Frank Albrecht</b>
<b>StV 12 (BN) 75 30</b> Ordnung des Straßenverkehrs (Verhaltensrecht) <b>MR Ingo Christian Hartmann</b>	<b>StV 22 (BN) 76 30</b> Fahrzeugtechnik (Fahrzeugsicherheit und innovative Technologien) <b>RDir Dr. Neofitos Arathymos</b>
<b>StV 13 (BN) 75 40</b> Gewerblicher Straßengüterverkehr, Sozialvorschriften, BAG <b>MR Dr. Peter Letixerant</b>	<b>StV 23 (BN) 76 40</b> Kraftfahrzeugtechnik (Umweltschutz) <b>N.N.</b>
<b>StV 14 (BN) 75 50</b> Gewerblicher Straßenpersonenverkehr <b>RDir'in Kirsten Bürger-Faigle</b>	<b>StV 24 (B/BN) 76 50</b> Fahrzeuge im Straßenver- kehr (Grundsätze v. Geneh- migungsprozessen, Quali- tätssicherung, Marktüber- wachung und Sanktionen) <b>N.N.</b>

<b>RV 1 (B) 78 10</b> Radverkehr und Fußverkehr <b>MR Thomas Hartmann</b>
<b>PG NRVP (B/BN) 78 12</b> Projektgruppe Nationaler Radverkehrsplan (NRVP) <b>RR'in Dr. Diana Huster</b>
<b>RV 2 (BN) 78 20</b> Straßenverkehrssicherheit <b>MR Christoph Albus</b>