

**„Auswirkungen der Gemeindefinanzen auf den  
kommunalen Straßenbau aus Sicht der  
Bauwirtschaft“**

**DIPL.-ING. HORST ZENTLER**  
**Geschäftsführer TSB Wolff & Müller GmbH & Co. KG**

## **Schlagzeilen**

**„Massiver Rückgang der Investitionen bei den Kommunen“**

**„Die schwerste Finanzkrise seit Gründung der BRD hat sich auch 2003 fortgesetzt“**

**„Es liegt ein Rekorddefizit von über 10 Milliarden Euro vor“**

**„Totaler Einbruch des Finanzhaushaltes“**

### Entwicklung des kommunalen Finanzierungssaldos 1990 - 2006 für Baden-Württemberg

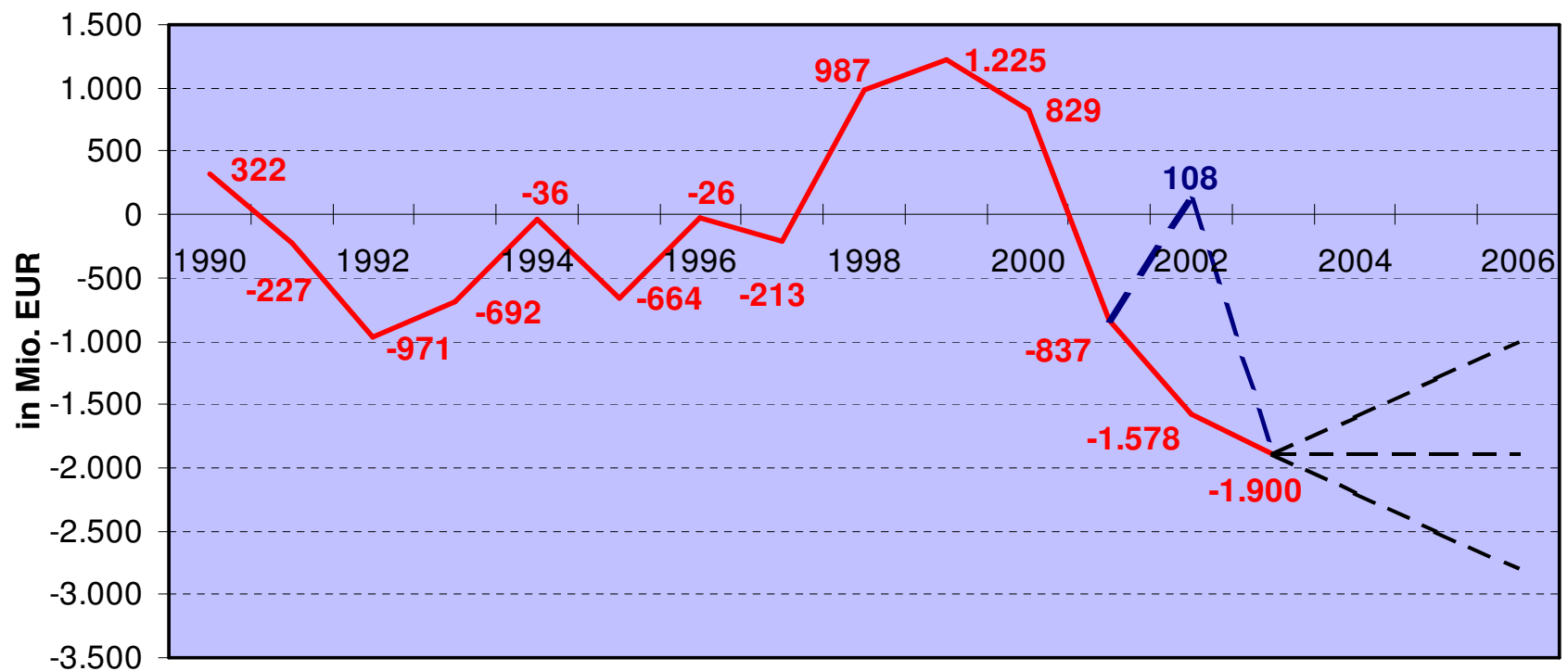

### Entwicklung des kommunalen Finanzierungssaldo 1991-2003

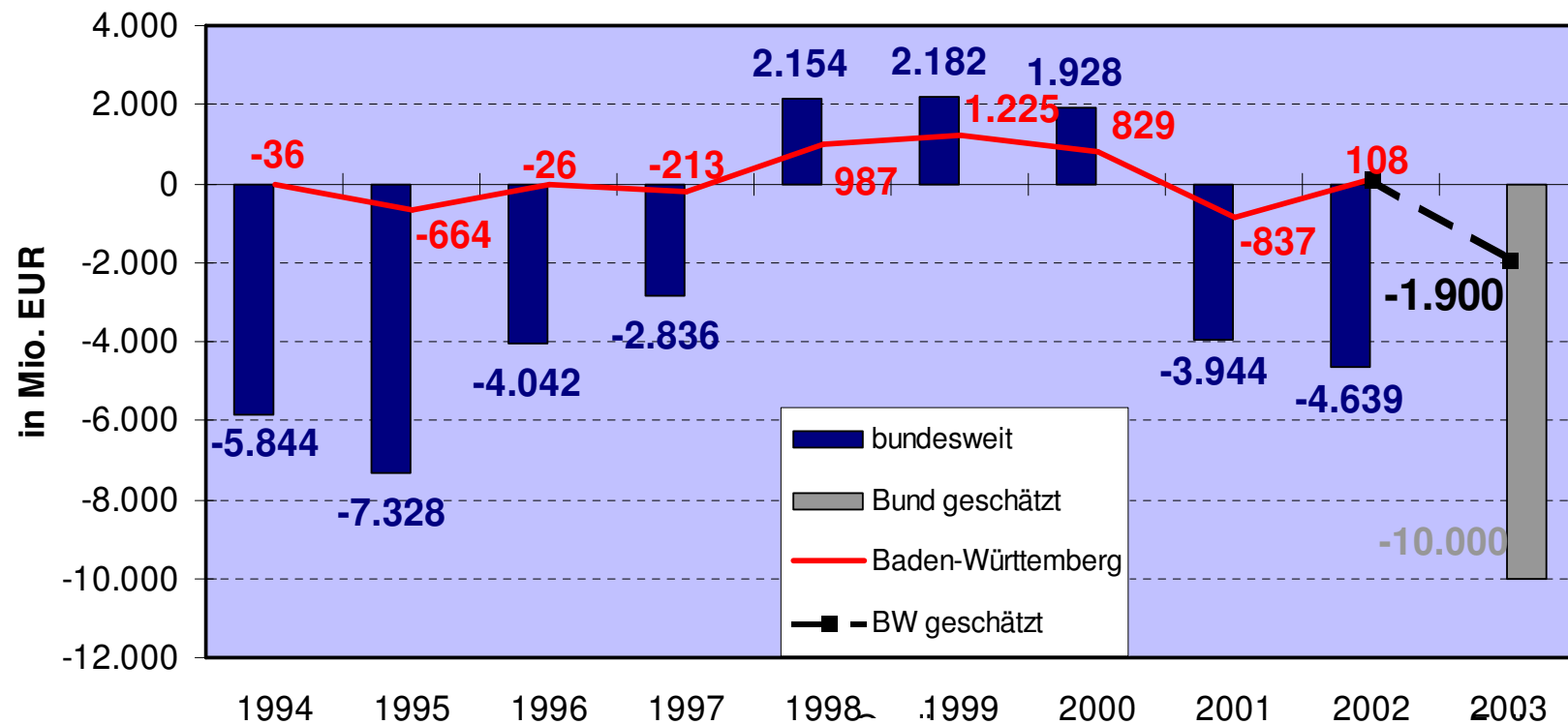

### Entwicklung der Kommunalfinzen in der BRD

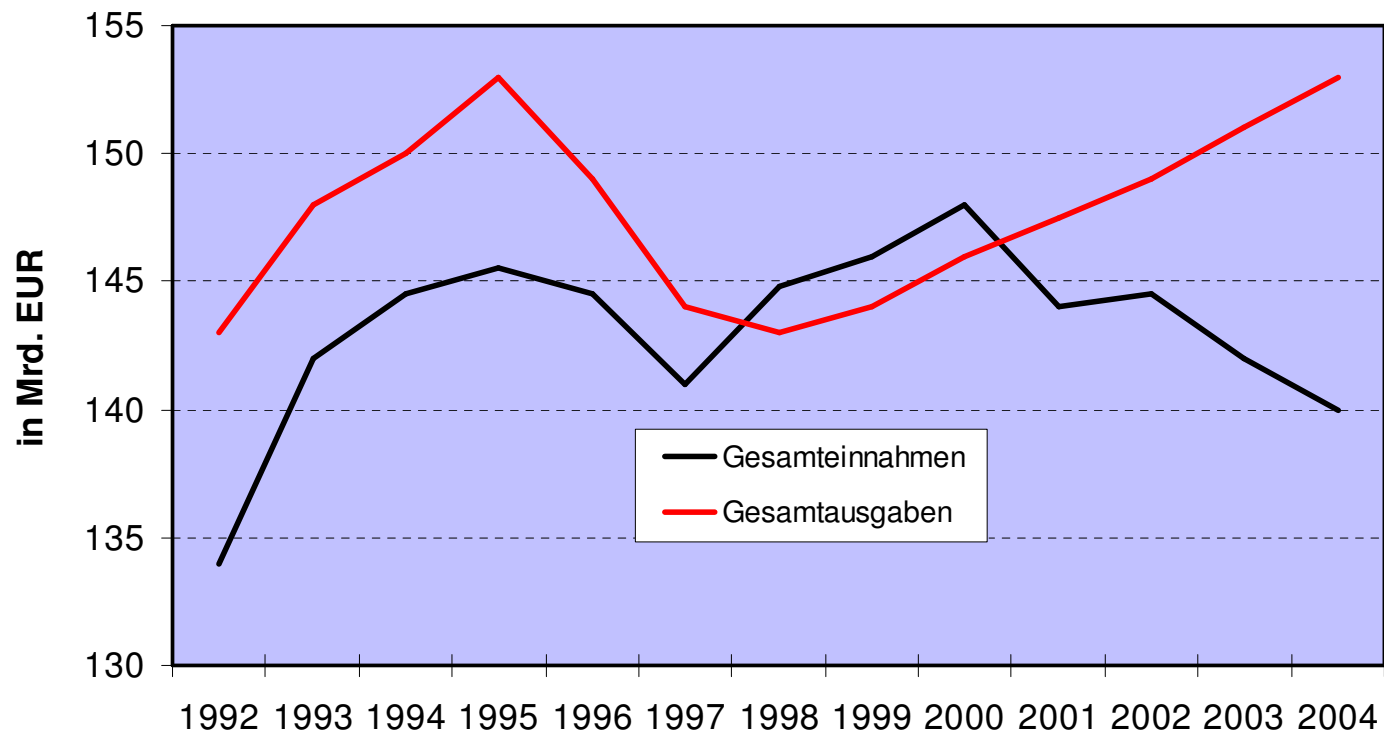

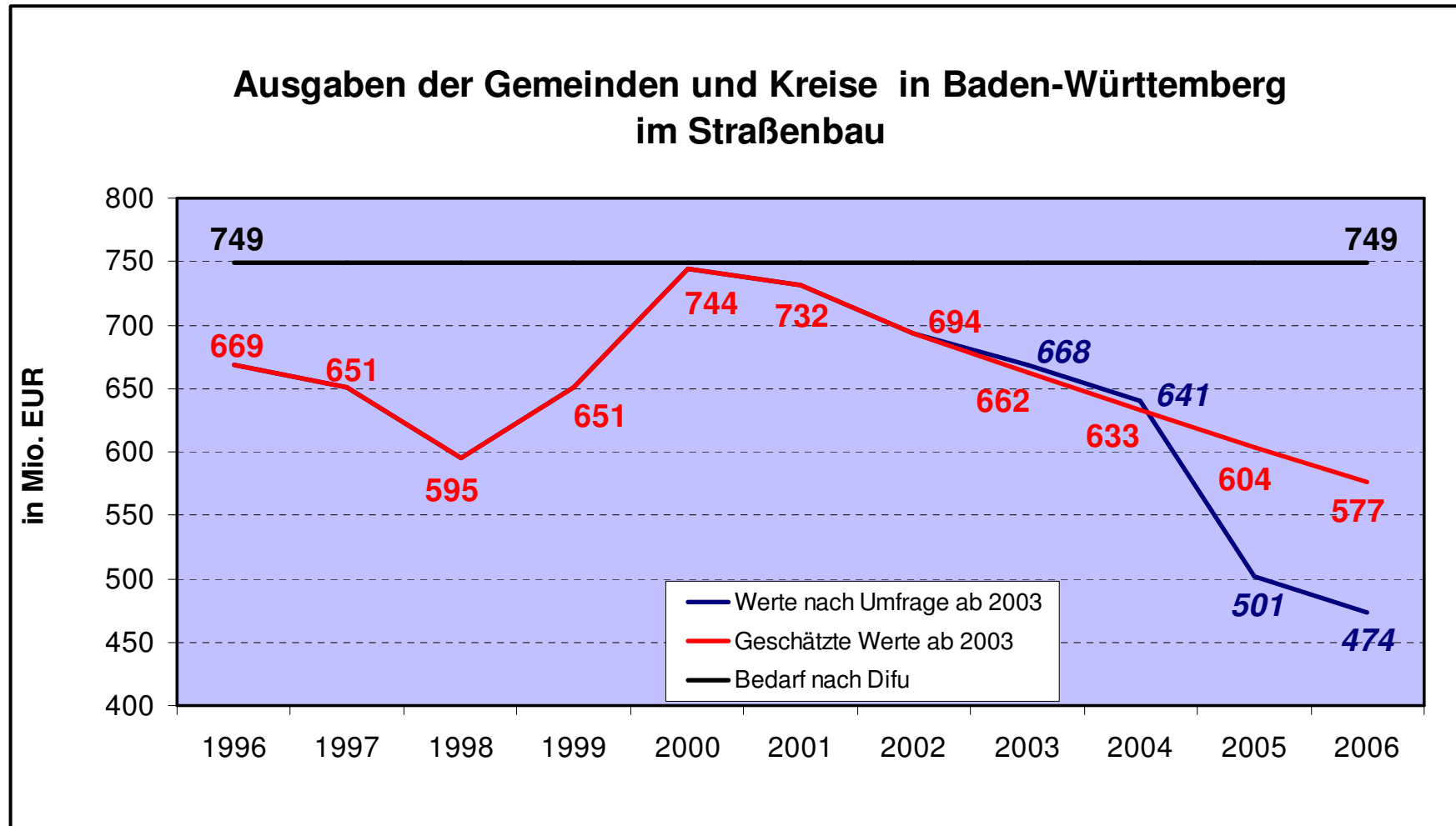

## Investitionsausgaben der Gemeinden in Baden-Württemberg

	2002	2006
Baumaßnahmen insges.	<b>100 %</b>	<b>ca. - 47 %</b>
davon 42 % anteilig Straßen/ Wasser /Abw.		<b>ca. - 33 %</b>

### Anzahl der gel. Arbeitsstunden im Tief- und Straßenbau in Baden-Württemberg 1995-2006

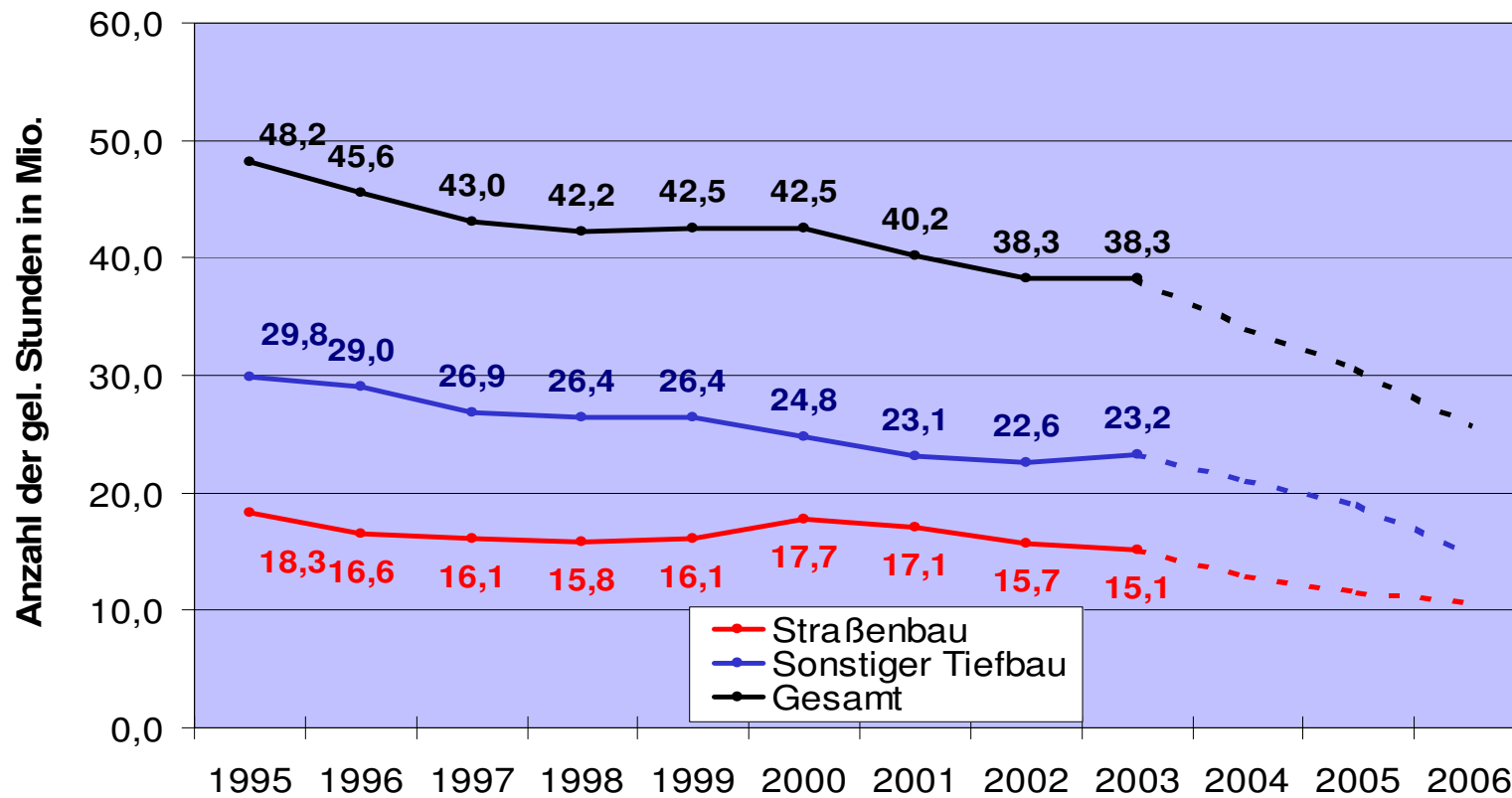

**“Wir Deutschen haben in der  
Vergangenheit immer bewiesen,  
dass wir Krisen meistern können“**

**Gerhard Schröder**  
(Bundeskanzler; geb. 1944)